



**AVISO DE RESULTADO – AMOSTRA**

**PREFEITURA MUNICIPAL DE ALAGOINHAS**  
CNPJ Nº 13.646.005/0001-38

**AVISO DE RESULTADO DAS AMOSTRAS**  
**CHAMADA PÚBLICA Nº 003/2021**

A Comissão Permanente de Licitação torna público para conhecimento dos interessados o resultado da avaliação e seleção dos produtos a serem adquiridos na **CHAMADA PÚBLICA Nº 003/2021** da licitante classificada em 1º. Lugar: Cooperativa dos Agricultores Familiares e Economia Solidária do Litoral Norte e Agreste de Alagoinhas-Bahia. **Objeto:** AQUISIÇÃO DE GÊNEROS ALIMENTÍCIOS DA AGRICULTURA FAMILIAR E DO EMPREENDEDOR FAMILIAR RURAL, PARA O ATENDIMENTO AO PROGRAMA NACIONAL DE ALIMENTAÇÃO ESCOLAR-PNAE, CONTEMPLANDO OS ALUNOS DA EDUCAÇÃO INFANTIL, ENSINO FUNDAMENTAL, EDUCAÇÃO DE JOVENS E ADULTOS (EJA) E ATENDIMENTO EDUCACIONAL ESPECIALIZADO (AEE). **RESULTADO DA AMOSTRA:** **APROVADO**, conforme Parecer Técnico anexo. Maiores informações pelo tel. (0xx75) 3422-8607. Alagoinhas/BA, 28/09/2021. Robério Neves de Souza - Presidente da COPEL.



**RESULTADO DE AMOSTRA**



ESTADO DA BAHIA  
PREFEITURA MUNICIPAL DE ALAGOINS  
SECRETARIA MUNICIPAL DA EDUCAÇÃO

**PARECER TÉCNICO DE ANÁLISE DE AMOSTRAS**

**COORDENAÇÃO DE ALIMENTAÇÃO ESCOLAR**

REF: CHAMADA PÚBLICA Nº 003/2021 AQUISIÇÃO DE GENEROS ALIMENTICIOS DA AGRICULTURA FAMILIAR PARA A PREPARAÇÃO DA ALIMENTAÇÃO ESCOLAR NAS UNIDADES ESCOLARES DA REDE MUNICIPAL DE ENSINO DO MUNICÍPIO DE ALAGOINS.

Cumprindo o disposto no Certame, estamos nesta data emitindo o parecer técnico sobre as análises das amostras apresentadas pela COOPERATIVA DOS AGRICULTORES FAMILIARES E ECONOMIA SOLIDÁRIA DO LITORAL NORTE E AGRESTE DE ALAGOINS, BAHIA-CNPJ: 06.183.625/0001- 12 e-mail: coopamagri@gmail.com

Segue abaixo planilha com a relação de cada lote com descrição e resultados:

Nº DO ITEM	ESPECIFICAÇÃO DO PRODUTO	MARCA	Resultado da amostra
1	<b>BISCOITO SEQUILHO (PCT C/50G)</b> :embalagem individual contendo 50 gramas. Ingredientes: amido de milho, margarina, farinha de trigo, açúcar, leite de coco e ovo. Na Embalagem deve conter as informações nutricionais, lista de ingredientes, data de fabricação e prazo de validade. Embalagem primária: saco polietileno, atóxico, transparente. Embalagem secundária: caixa de papelão, atóxica resistente. Porção de 50 g valor energético 215 kcal.	COOPAMA	APROVADO
2	<b>FEIJÃO CARIOQUINHA (PC C/1 kg):</b> O produto deve estar em embalagem sem perfurações. Isento de impurezas, insetos, não conter em seu interior mofo, misturas de grãos novos com da safra anterior. Não devem estar esbranquiçados, murchos e sem brilho. Devem vir em embalagem primária e secundária em saco polietileno, atóxico, transparente rotulada com descrição de ingredientes, informação nutricional, data de fabricação e validade do produto de no mínimo 06 meses a partir do recebimento.	COOPAMA	APROVADO
3	<b>FEIJÃO FRADINHO- (PC C/1 kg):</b> O produto deve estar em embalagem sem perfurações. Isento de impurezas, insetos, não conter em seu interior mofo, misturas de grãos novos com da safra anterior. Não devem estar esbranquiçados, murchos e sem brilho. Conter data de fabricação e apresentar prazo de validade de no mínimo 06 meses a partir do recebimento.	COOPAMA	APROVADO
4	<b>BEIJU CANOA MÉDIO PURO (PCT C/</b>	<b>COOPAMA</b>	<b>APROVADO</b>

Rua Elvira Costa Dórea, n.º 73. Centro. Alagoins – Bahia – Brasil  
CEP.: 48.005-150 - Telefax: (75)3423.8333/3423.8334/3423.8335



ESTADO DA BAHIA  
PREFEITURA MUNICIPAL DE ALAGOINHAS  
SECRETARIA MUNICIPAL DA EDUCAÇÃO

	<b>500G):</b> -O Produto deve ser à base de mandioca, açúcar, sal e água. Deve estar inteiro e firme, uniforme, sem manchas escuras, isentos de impurezas, solto no pacote e com aspecto crocante. Apresentar data de fabricação na embalagem e prazo de validade de no mínimo de 03 meses a partir do recebimento.		
5	<b>BEIJU CANOA MÉDIO COM MANTEIGA (PCT C/ 500G)</b> O Produto deve ser à base de mandioca, açúcar, sal, água e untado com manteiga. Deve estar inteiro e firme, uniforme, sem manchas escuras, isentos de impurezas, solto no pacote e com aspecto crocante. Apresentar data de fabricação na embalagem e prazo de validade de no mínimo de 03 meses a partir do recebimento.	COOPAMA	APROVADO
6	<b>FARINHA DE MANDIOCA (PC C/ 01 KG)-</b> O Produto não deve ter cheiro azedo, nem manchas escuras (mofo). Deve estar solta e seca na embalagem. De acordo com as exigências da vigilância sanitária. Devem vir em embalagem rotulada com descrição de ingredientes, informação nutricional, data de fabricação e validade do produto de no mínimo 06 meses estampada na embalagem a partir do recebimento.	COOPAMA	APROVADO
7	<b>FARINHA DE TAPIOCA</b> - Farinha de tapioca seca, apresentando a coloração branca, isenta de matéria terrosa e parasitos, não poderá estar úmida, fermentada ou rançosa. Devem vir em embalagem rotulada com descrição de ingredientes, informação nutricional, data de fabricação e validade do produto de no mínimo de 4 meses, estampada na embalagem a partir do recebimento, deve estar próprio para consumo humano e em conformidade com a legislação em vigor	COOPAMA	APROVADO
8	<b>FARINHA DE MILHO FLOCADA S/ SAL-</b> Produto produzido com Farinha de milho não transgênica a embalagem deve ser selada, resistente, contendo 500g e contendo informação nutricional, selo de produção por agricultura familiar. Apresentar prazo de validade de no mínimo 5 meses a partir da data do recebimento	PURO MILHO	APROVADO
9	<b>MISTURA PRONTA EM PÓ PARA O PREPARO DE VATAPÁ</b> (apresentação pacote 500 g). Produto deve conter os ingredientes mínimos: amendoim, castanha, camarão, farinha de mandioca, sal. Devem vir em embalagem rotulada com descrição de ingredientes, informação nutricional, data de fabricação e validade do produto de no mínimo de 03 meses a partir do	ARESCO	APROVADO

Rua Elvira Costa Dórea, n.º 73. Centro. Alagoinhas – Bahia – Brasil  
CEP.: 48.005-150 - Telefax: (75)3423.8333/3423.8334/3423.8335





ESTADO DA BAHIA  
PREFEITURA MUNICIPAL DE ALAGOINHAS  
SECRETARIA MUNICIPAL DA EDUCAÇÃO

	recebimento. Embalagem primária: saco polietileno, atóxico, transparente. Embalagem secundária: caixa de papelão, atóxica resistente, com identificação do produto e prazo de validade de 03 meses. Não conter glúten.		
10	<b>MASSA AIPIM</b> - Massa de aipim para bolo embalagem de 01 Kg, com rotulagem conforme especificações técnicas da ANVISA. Devem vir em embalagem rotulada com descrição de ingredientes, Informação nutricional, Data de fabricação e validade do produto de no mínimo de 02 meses, Estampada na embalagem a partir do recebimento.	<b>COOPAMA</b>	<b>APROVADO</b>
11	<b>CAFÉ EM PÓ</b> (apresentação embalagem 0,25 kg)-Café puro torrado e moído, empacotado automaticamente, puro, produzido por grãos selecionados. Na embalagem deve conter as informações nutricionais, data de fabricação e prazo de validade no mínimo 06 meses estampada na embalagem a partir do recebimento.	<b>PORTO SEGURO</b>	<b>APROVADO</b>
12	<b>POLPA DE FRUTA - GOIABA.</b> Descrição Detalhada: Polpa de fruta concentrado sabor acerola. Embalagem 1Kg, com dados de identificação do produto, prazo de validade e de acordo com as Normas e/ou Resoluções da ANVISA/MS. Proveniente de estabelecimento com Selo de Inspeção Sanitária, Ministério da Agricultura e com o Selo da Agricultura Familiar.	<b>BAHIA FRUT</b>	<b>APROVADO</b>
13	<b>POLPA DE FRUTA - MANGA.</b> Descrição Detalhada: Polpa de fruta concentrado sabor acerola. Embalagem 1Kg, com dados de identificação do produto, prazo de validade e de acordo com as Normas e/ou Resoluções da ANVISA/MS. Proveniente de estabelecimento com Selo de Inspeção Sanitária, Ministério da Agricultura e com o Selo da Agricultura Familiar.	<b>BAHIA FRUT</b>	<b>APROVADO</b>
14	<b>MANTEIGA COM SAL</b> - Embalagem de 250 g. Ingredientes: creme de leite pasteurizado e cloreto de sódio. Produto gorduroso obtido pela bateção e malaxagem, com ou sem modificação biológica de creme pasteurizado derivado exclusivamente do leite de vaca, por processos tecnologicamente adequados. A matéria gorda da manteiga deverá estar composta exclusivamente de gordura láctea. Informações nutricionais, nº de lote, data de validade, nº do registro no Ministério de Agricultura/SIE, com prazo de validade mínimo de 06 meses.	<b>COOPAG</b>	<b>APROVADO</b>
15	<b>TOMATE:</b> Tomate semi-maduro, inteiro, sem machucões. O produto deve ser fresco, íntegro e firme, apresentando grau	<b>COOPAMA</b>	<b>APROVADO</b>

Rua Elvira Costa Dórea, n.º 73, Centro, Alagoinhas – Bahia – Brasil  
CEP.: 48.005-150 - Telefax: (75)3423.8333/3423.8334/3423.8335



ESTADO DA BAHIA  
PREFEITURA MUNICIPAL DE ALAGOINHAS  
SECRETARIA MUNICIPAL DA EDUCAÇÃO

	de maturação tal que lhe permita suportar a manipulação o transporte e a conservação em condições adequadas para o consumo, com ausência de sujidades, parasitas e larvas. Livres da presença de bolores e manchas. Não conter substância terrosa, sujidades aderidas à casca.		
16	<b>BANANA DA PRATA:</b> O produto deve ser fresco, íntegro e firme. Livres da presença de bolores e manchas. Não conter substância terrosa, nem sujidades aderidas à casca.	COOPAMA	APROVADO
17	<b>BANANA-TERRA:</b> O produto deve ser fresco, íntegro e firme. Livres da presença de bolores e manchas. Não conter substância terrosa, nem sujidades aderidas à casca.	COOPAMA	APROVADO
18	<b>MAMÃO:</b> O produto deve ser fresco, íntegro e firme. Livres da presença de bolores e manchas. Não conter substância terrosa, sujidades aderidas à casca. O produto deve apresentar boa aparência.	COOPAMA	APROVADO
19	<b>LARANJA:</b> O produto deve ser fresco, íntegro e firme. Livres da presença de bolores e manchas. Não conter substância terrosa, sujidades aderidas à casca. O produto deve apresentar boa aparência.	COOPAMA	APROVADO
20	<b>QUIABO:</b> O produto deve ser fresco, íntegro e firme. Livres da presença de bolores e manchas. Não conter substância terrosa, sujidades aderidas à casca. O produto deve apresentar boa aparência.	COOPAMA	APROVADO
21	<b>OVOS DE GALINHA - CLASSE A</b> – Ovos de galinha, tipo extra, classe A, branco, frescos, devem apresentar casca íntegra, seca e limpa. Não devem conter rachaduras. Embalagem contendo 12 unidades, com dados de identificação do produto, marca do fabricante, data de fabricação, prazo de validade e peso líquido conforme especificações técnicas da ANVISA. Registro no Ministério da Agricultura e inspecionado pela ou S.I.E ou S.I.F.	SONOVO	APROVADO

Rua Elvira Costa Dórea, n.º 73. Centro. Alagoinhas – Bahia – Brasil  
CEP.: 48.005-150 - Telefax: (75)3423.8333/3423.8334/3423.8335



ESTADO DA BAHIA  
PREFEITURA MUNICIPAL DE ALAGOINHAS  
SECRETARIA MUNICIPAL DA EDUCAÇÃO

### AVALIAÇÃO E SELEÇÃO DOS PRODUTOS

Os registros fotográficos abaixo evidenciados demonstram a aparência e qualidade do produto, para que nas etapas de pauta de compra, as condições dos produtos estejam conforme especificados e de acordo com as fotos em anexo:

#### 1- Biscoito sequilho



#### 2- Feijão carioquinha

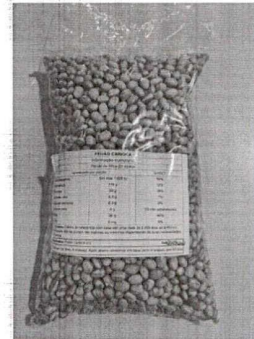

#### 3- Feijão fradinho

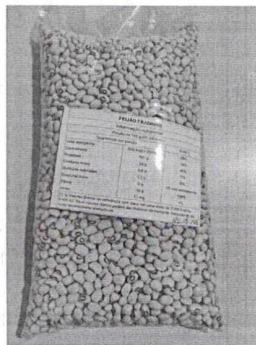

#### 4- Beiju canoa puro

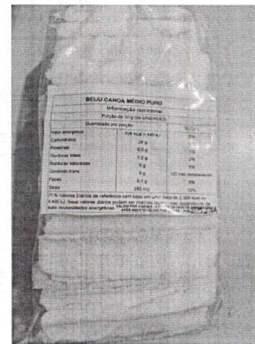

Rua Elvira Costa Dórea, n.º 73. Centro. Alagoinhas – Bahia – Brasil  
CEP.: 48.005-150 - Telefax: (75)3423.8333/3423.8334/3423.8335





ESTADO DA BAHIA  
PREFEITURA MUNICIPAL DE ALAGOINHAS  
SECRETARIA MUNICIPAL DA EDUCAÇÃO

5- Beiju canoa c/ manteiga

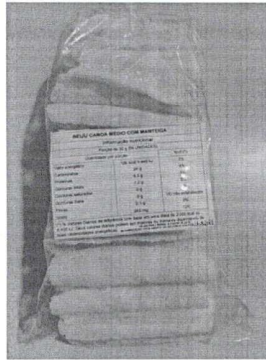

6- Farinha de mandioca

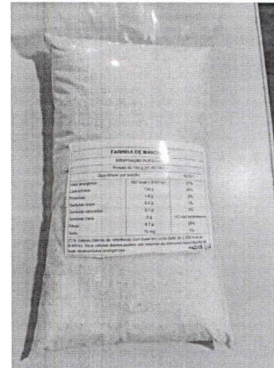

7- Farinha de tapioca

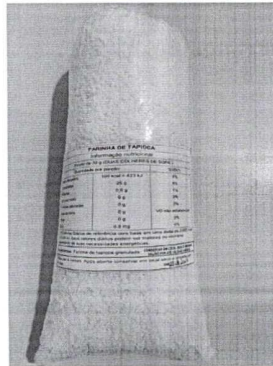

8- Farinha de milho flocada



Rua Elvira Costa Dórea, n.º 73. Centro. Alagoinhas – Bahia – Brasil  
CEP.: 48.005-150 - Telefax: (75)3423.8333/3423.8334/3423.8335



ESTADO DA BAHIA  
PREFEITURA MUNICIPAL DE ALAGOINHAS  
SECRETARIA MUNICIPAL DA EDUCAÇÃO

**9- Mistura para vatapá**



**10- Massa aipim**

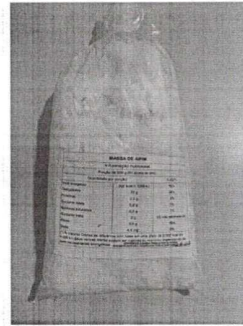

**11- Café em pó**



**12- Polpa de fruta - Goiaba**



Rua Elvira Costa Dórea, n.º 73. Centro. Alagoinhas – Bahia – Brasil  
CEP.: 48.005-150 - Telefax: (75)3423.8333/3423.8334/3423.8335





ESTADO DA BAHIA  
PREFEITURA MUNICIPAL DE ALAGOINHAS  
SECRETARIA MUNICIPAL DA EDUCAÇÃO

**13- Polpa de fruta – Manga**



**14- Manteiga com sal**

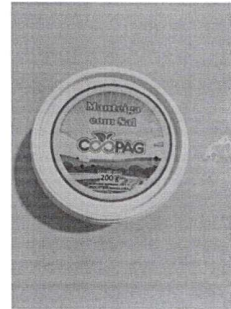

**15- Tomate**



**16- Banana da prata**

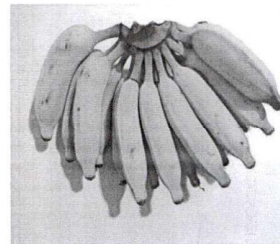

Rua Elvira Costa Dórea, n.º 73. Centro. Alagoinhas – Bahia – Brasil  
CEP.: 48.005-150 - Telefax: (75)3423.8333/3423.8334/3423.8335



ESTADO DA BAHIA  
PREFEITURA MUNICIPAL DE ALAGOINHAS  
SECRETARIA MUNICIPAL DA EDUCAÇÃO

17- Banana da terra

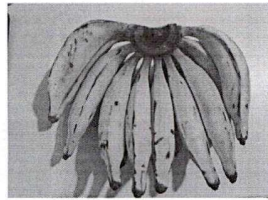

18- Mamão

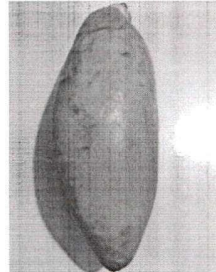

19- Laranja

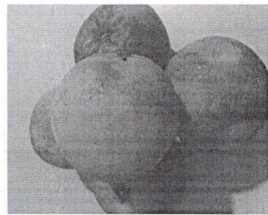

20- Quiabo



21- Ovo de galinha

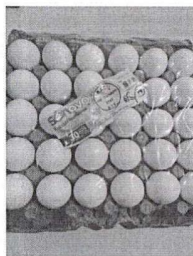

Rua Elvira Costa Dórea, n.º 73. Centro. Alagoinhas – Bahia – Brasil  
CEP.: 48.005-150 - Telefax: (75)3423.8333/3423.8334/3423.8335



ESTADO DA BAHIA  
PREFEITURA MUNICIPAL DE ALAGOINHAS  
SECRETARIA MUNICIPAL DA EDUCAÇÃO

---

### CONCLUSÃO

Aprovados os itens relacionados como amostra mediante as especificações descritas conforme Termo de Referência da Chamada Pública N° 003/2021.

É o nosso parecer.

Alagoinhas, 28 de Setembro de 2021.

  
Grasielle S. dos Santos  
Nutricionista  
CRN-5° 4868

Grasielle Silva dos Santos  
Nutricionista QT CRN-5 4868

  
Marismônica Gonsalves Santos

Membro do Conselho de Alimentação Escolar  
CPF: 681.942.695-043

---

Rua Elvira Costa Dórea, n.º 73. Centro. Alagoinhas – Bahia – Brasil  
CEP.: 48.005-150 - Telefax: (75)3423.8333/3423.8334/3423.8335